

JOIN TOUR

# ล่องเรืออลาสก้าบนเรือสำราญสุดหรู 13 วัน

## เรือรอยัลคาร์ริบเบียน โอเวชั่น ออฟ เดอะ ซีส์



Royal Caribbean INTERNATIONAL

# ALASKA

## OVATION OF THE SEAS

ห้องพักมีระเบียง (BALCONY) ทุกห้อง

### 13 DAYS 10 NIGHTS



07 - 19 MAY 2024

# 205,900

อัตราค่าบริการปี 2023 รวมค่าวีซ่าแคนาดา

ล่องเรือชมปลาวาฬ  
 เกี่ยวชายฝั่ง แวนคูเวอร์ \* ซีก้า \* จูโน  
 สเก็กเวย์ \* ธารน้ำแข็งดาวอส กลาเซียร์ \* เว็นดีค็อกท์ วาร์ม  
 เคกซีแกน \* ซีแอดเดิ้ล \* Royal Caribbean Cruise Line  
 ตระกูลเรือสำราญที่ดีที่สุดในการล่องเวลาaska  
 พักบนเรือสำราญสุดหรู 8 คืน ในเมืองแวนคูเวอร์ 2 คืน  
 พร้อมหัวหน้าทัวร์ชำนาญเส้นทาง เกี่ยวชม  
 สัมผัสได้ในทุกความรู้สึกจากท่า  
 เดินทางไปกับเรือสำราญของเครือรอยัล คาร์ริบเบียน  
 นั่งรถไฟ White Pass Scenic Railway ชมทัศนียภาพงดงาม

**\*\*\* รวมทัวร์ล่องเรือชมปลาวาฬ \* นั่งรถไฟสายไวท์ พาส \* นั่งกระเช้าชมวิวเมืองจูโน \*\*\***  
รวมเที่ยวชายฝั่ง แวนคูเวอร์ \* ซิตกา \* จูโน \* สแก็กเวย์ \* ธารน้ำแข็งดาเวส กลาเซียร์ \* เอ็นคิคือทท์ อาร์ม  
เคทซิกาน \* ซีแอตเติล \* Royal Caribbean Cruise Line ตระกูลเรือสำราญที่ดีที่สุดในการล่องอลาสก้า

**ออกเดินทาง ระหว่าง วันอังคารที่ 7 – วันอาทิตย์ที่ 19 พ.ค.2567**

## **OVATION OF THE SEAS เรือสำราญที่ไฮเทคโนโลยีและหรูหราที่สุดในตระกูล ROYAL CARIBBEAN CRUISE**

**พักผ่อนเรือสำราญสุดหรู 8 คืน ในเมืองแวนคูเวอร์ 2 คืน** พร้อมหัวหน้าทัวร์ชำนาญเส้นทาง เที่ยวชม  
กรุงแวนคูเวอร์และเมืองซีแอตเติล(อเมริกา) อย่างเต็มที่ **“รัฐอลาสก้า”** ดินแดนมหัศจรรย์แห่งธรรมชาติอันงดงาม  
และยิ่งใหญ่กว่าที่ใดในโลก ด้วยธารน้ำแข็งภูเขาและป่าไม้อันอุดมสมบูรณ์ คุณสามารถสัมผัสได้ในทุกความรู้สึก  
จากการเดินทางไปกับเรือสำราญของเครือรอยัล คาริเบียน  
ที่พร้อมด้วยสิ่งอำนวยความสะดวกและความบันเทิง ลิ้มอาหารรสเลิศ เต็มคากับโชว์สุดอลังการและรื่นเริงกับ  
เสียงดนตรีในบรรยากาศแห่งความสนุกสนานตามอารมณ์ จะมีการเดินทางใดให้คุณมากกว่านี้

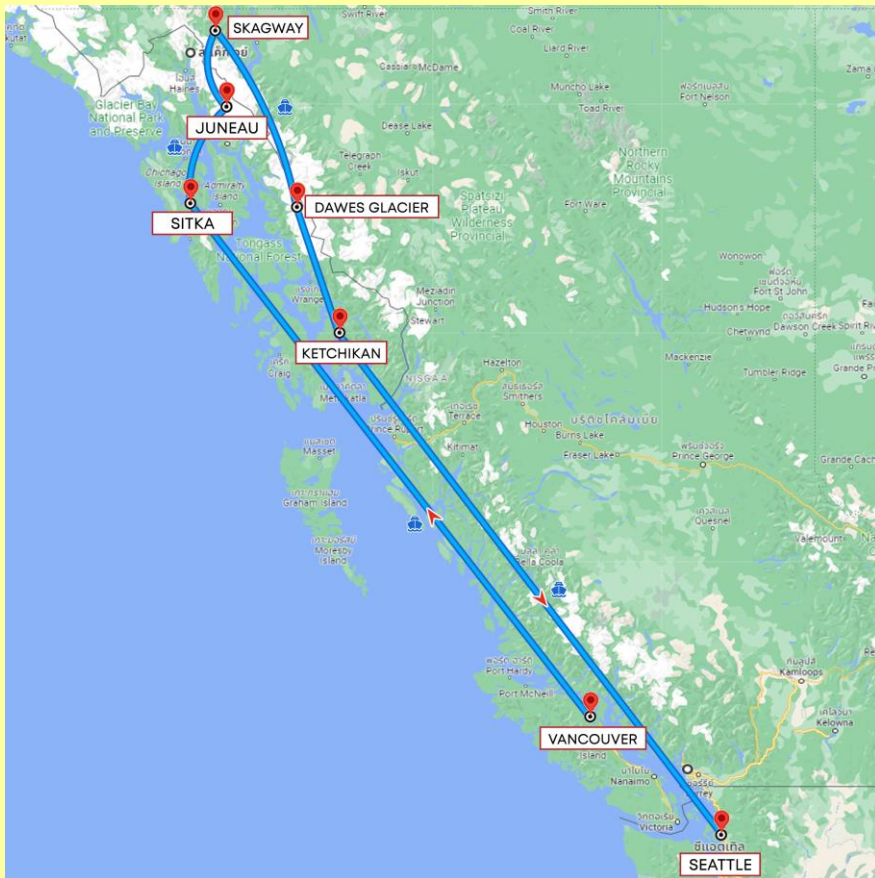

**“Ovation of The Seas” เรือสำราญสุดหรู  
และทันสมัยมากในตระกูล Quantum-  
class cruise ship(เรือสำราญ Hi-tech และ  
เหมาะกับทุกวัย) ของบริษัท “Royal  
Caribbean”**

<https://youtu.be/Ghmmaewafuo>

<https://youtu.be/dY4oxVX2QIk>

ลงน้ำครั้งแรกปี มีนาคม ค.ศ.2015

น้ำหนักเรือ: 168,666 ตัน

ความจุผู้โดยสาร 4,180 คน

ชั้นทั้งหมดบนเรือ 16 ชั้น

เส้นทางเดินเรือท่องเที่ยวเส้นทางอลาสก้าที่  
สมบูรณ์ที่สุดท่านจะได้สัมผัสเมืองเอกที่มี  
ชื่อเสียงครบถ้วน พร้อมกิจกรรมสันทนาการที่  
หลากหลายรวมถึงโชว์ในโรงละครยามค่ำคืนที่

จะเติมเต็มความสุขให้กับทุกท่านอย่างเต็มที่ ภัตตาคารที่หลากหลาย ทั้งเอเชียเมนูและยุโรปเมนูเต็มเปี่ยมด้วยคุณภาพใน  
แบบฉบับของ รอยัลคาริเบียน ที่ไม่เคยทำให้ลูกค้าผิดหวัง

## จุดเด่นของรายการเดินทาง

- ล่องเรือสำราญสุดหรูที่เรียกชื่อว่า “ROYAL CARIBBEAN CRUISE” เป็นตระกูลเรือสำราญล่องอแลสกาที่ดีที่สุดในแถบอแลสกา “พักในเรือ 8 คืน (ห้องพักมีระเบียง\*Balcony\*) พักโรงแรมในแวนคูเวอร์ 2 คืน”
- เที่ยวชมหมู่บ้านซิดก้า เมืองท่าที่มีความเป็นรัสเซียมากที่สุดชมวิวที่สวยงามและมีธรรมชาติบริสุทธิ์(ริมฝั่งแปซิฟิก)  
- รวมค่าทัวร์ล่องเรือชมปลาวาฬ ณ หมู่บ้านซิดก้า
- ชมเอ็นดีค็อกทออาร์ม ธารน้ำแข็ง “ดาเวส กลาเซียร์”(Dawes Glacier)ซึ่งเป็นไฟอร์ดและธารน้ำแข็งที่อันซีนที่สุดของอแลสกา
- เดินชมเมืองแกทซิกเกน เมืองอินเดียแดงสวรรค์แห่งของนักตกปลา นำท่านเที่ยวชมย่าน โคมแดง(อดีต) “คริก สตรีท”
- เที่ยวชมเมืองจูนู เมืองหลวงแสนสวยของ “มลรัฐอแลสกา” เข้าถึงได้ทางเรือและทางอากาศเท่านั้น  
- รวมค่ากระเช้าขึ้นชมวิวเมืองจูนู
- เที่ยวชมเมืองสเก็กเวย์ เป็นเมืองท่าและเป็นประตูต้อนรับผู้ที่จะเดินทางไปแสวงโชค ที่ทุ่งทอง “คลอนไคค์”  
- รวมค่ารถไฟชมวิวดายไวท์ พาส(White Pass) ชมวิวแบบพาโนรามา

วันอังคารที่ 7 พ.ค.67(1)

กรุงเทพฯ – แวนคูเวอร์(แคนาดา)

12.00 น. สมาชิกทุกท่านพร้อมกัน ณ ท่าอากาศยานสุวรรณภูมิ อาคารผู้โดยสารขาออกระหว่างประเทศชั้น 4 สายการบินอีวีเอ (EVA) พร้อมเจ้าหน้าที่คอยอำนวยความสะดวก

16.25 น. ออกเดินทางสู่สนามบินเถาหยวน, กรุงเทพฯ โดยสายการบินอีวีเอ EVA → เที่ยวบินที่ BR202

21.15 น. เดินทางถึงสนามบินเถาหยวน กรุงเทพฯ ประเทศไต้หวัน(เปลี่ยนเครื่อง)

23.55 น. ออกเดินทางเมืองแวนคูเวอร์ ประเทศแคนาดา..โดยสายการบินอีวีเอ EVA → เที่ยวบินที่ BR010

**\*\*\* บินข้ามเส้นแบ่งเวลาสากล เวลาเปลี่ยน วันที่ไม่เปลี่ยน \*\*\***

19.40 น. ถึงท่าอากาศยาน“นครแวนคูเวอร์” VANCOUVER (เวลาช้ากว่าเมืองไทย 14 ชั่วโมง) หลังผ่านพิธีตรวจคนเข้าเมืองเรียบร้อยแล้ว / นำคณะเดินทางเข้าสู่ที่พัก

**พักที่: Hilton Vancouver Hotel Metrotown / หรือเทียบเท่า**

วันพุธที่ 8 พ.ค.2567(2)

แวนคูเวอร์ – เที่ยวชมเมือง

เช้า **☉ บริการอาหารเช้า ณ ห้องอาหารของโรงแรม**  
จากนั้นนำท่านออกเดินทางสู่สะพานแขวนคาปิลาโน (Capilano Suspension Bridge) ที่พาดผ่านหน้าผาสูงชันของแม่น้ำคาปิลาโนและได้รับการขนานนามว่าเป็นสะพานขึงที่ยาวที่สุดในโลก มีเวลาให้ท่านเก็บภาพความงดงามของธรรมชาติ ป่าสนและเสาโทเทมสัญลักษณ์ของชาวอินเดียแดง จากนั้นนำท่านกลับเข้าสู่ตัวเมืองแวนคูเวอร์

เที่ยง **☉ บริการอาหารกลางวัน ณ ภัตตาคาร**

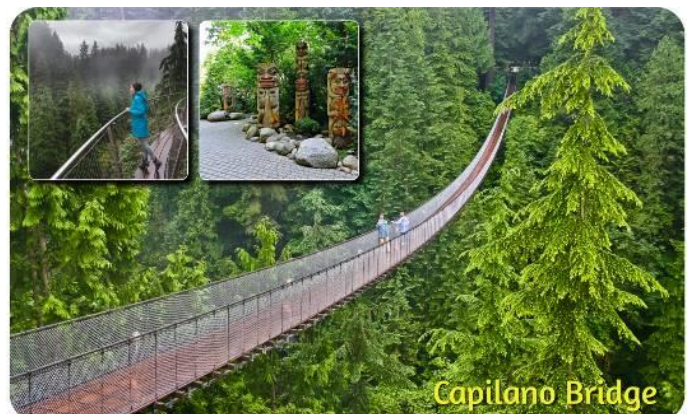

จากนั้นนำท่านเดินทางเข้าสู่ตัวเมือง **นำท่านสู่สวนสาธารณะ Stanley Park** สวนสาธารณะที่ได้รับการบริจาคที่ดินมาจากชาวเมืองแวนคูเวอร์ ปัจจุบันนี้เปรียบเสมือนเป็นปอดที่สำคัญของชาวเมือง นำ **ชมแท่งเสาโทเท็ม(Totem pole)** สัญลักษณ์ของชนเผ่าพื้นเมือง “อินเดียนแดง” เก็บภาพความงดงามทางสถาปัตยกรรมของอาคารแคนาเดียน เฟลส **Canadian Place Building** สถาปัตยกรรมหลังการอุปถัมภ์ของ **ชาว** คล้ายโรงโอเปร่า เฮาส์ ของนครซิดนีย์ ออสเตรเลีย หลังคาใบเรื่อนี้เดิมสร้างขึ้นเป็นหลังคาของ Canada Pavilion ในงาน World's Fair ที่จัดขึ้นที่แวนคูเวอร์ เมื่อปี ค.ศ. 1986 ออกแบบโดย Zeidler Roberts ได้เวลานำท่านชมอาคารที่ก่อสร้างด้วยสถาปัตยกรรมโดดเด่นอันน่าสนใจ คือ **สถานีรถไฟแคนาเดียนแปซิฟิก (Canadian Pacific Rail Station)** สร้างขึ้นเมื่อปี ค.ศ. 1880 เป็นสถานีชุมทางรถไฟสายข้ามทวีป **ปัจจุบันเป็นสถานีรถไฟลอยฟ้า (Sky Train)** ของนครแวนคูเวอร์ **ผ่านชม “แก๊สทาวน์” GAS TOWN** จุดกำเนิดของชุมชนเมือง ชมนาฬิกาไอน้ำสัญลักษณ์ของ Gastown เป็นสถานที่ที่ทุกคนต้องมาเช็ค-อิน เมื่อเดินทางมาแวนคูเวอร์ มีประวัติยาวนานกว่าหนึ่งร้อยห้าสิบปีนาฬิกาเรือนใหญ่ที่สวยงามมากจะดังทุก ๆ 15 นาที / อิศระทุกท่านตามอัธยาศัยในตัวเมืองแวนคูเวอร์



ค่ำ **บริการอาหารมื้อค่ำ ณ ภัตตาคาร / นำคณะเดินทางเข้าสู่ที่พัก**

**พักที่: Hilton Vancouver Hotel Metrotown / หรือเทียบเท่า**

**วันพฤหัสบดีที่ 9 พ.ค.2567(3) แวนคูเวอร์ – ล่องเรือสำราญอลาสก้า(Royal Caribbean)**

เช้า **บริการอาหารมื้อเช้า ณ ห้องอาหารของโรงแรม**

นำท่านเดินทางสู่ท่าเรือแวนคูเวอร์เช็ค-อิน Check-In Royal Caribbean “Ovation of the Seas” ถึงท่าเรือขอเรียนทุกท่านเตรียมความพร้อมสำหรับการลงทะเบียน Cruise Check-In

โปรดเตรียมเอกสารดังนี้ :

1. Passport
2. E-Ticket Boarding Pass
3. บัตรเครดิต
4. Public Health Questionnaire(ที่เซ็นชื่อเรียบร้อยแล้ว)



จากนั้นผ่านขั้นตอนการตรวจ X-RAY ก่อนขึ้นเรือ หลังจากขึ้นสู่เรือและจัดเก็บสัมภาระเรียบร้อยแล้ว ขอเชิญท่านสู่ห้องอาหาร “Windjammer Café” (อยู่ชั้น 14 ด้านหัวของลำเรือ)

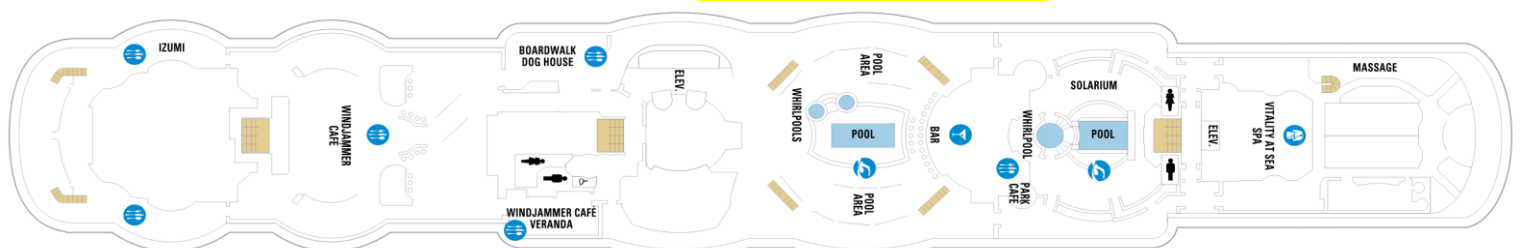

เที่ยง ๑๐ รับประทานอาหารกลางวัน ณ ห้องอาหาร Windjammer Cafe บนเรือชั้น 14



นำท่านเดินสำรวจตำแหน่งที่ตั้งของห้องอาหาร และส่วนบริการต่างๆของเรือสำราญ พร้อมเข้าร่วมกิจกรรมซ้อมการเตรียมพร้อมในกรณีเกิดเหตุการณ์ฉุกเฉิน โดยให้ท่านใส่ชูชีพที่เตรียมไว้ที่ห้องพักของท่าน แล้วไปยังจุดนัดพบตามหมายเลขที่มีบอกไว้ในห้องพัก

16.00 น. เชิญท่านสมาชิกทุกท่านพิธีนับถอยหลังฉลองการออกเดินทาง **Bon Voyage Countdown** เรือรัก-เรือสำราญ **“Serenade of the Seas”** ออกเดินทางจากท่าเรือ ให้ท่านได้เพลิดเพลินกับกิจกรรม และความบันเทิงต่างๆ ที่ทางเรือได้จัดสรรไว้ เช่น ท่านอาจจะนั่งฟังเพลงไพเราะได้ที่ เลาจน์ หรือ บาร์ต่าง หรือสนุกกับการเดินร่าได้ทีดีสโก้เชค หรือ บางท่านอาจจะเสียงโซลที่คาสีโน ที่มีเครื่องเล่นต่างๆ ให้ท่านเลือกมากมาย เช่น รูเล็ตต์, สล็อต แมชชีน, แบดเจอร์เก็ต ฯลฯ

ค่ำ ๑๐ ขอต้อนรับท่านสมาชิกผู้มีเกียรติทุกท่านร่วมรับประทานอาหารมื้อค่ำ **Welcome Dinner** ซึ่งกัปตันได้จัดไว้รับรองสมาชิกผู้มีเกียรติทุกท่านแบบเป็นพิเศษ \*\*\*วันและเวลาอาจเปลี่ยนแปลงได้ตามความเหมาะสมโดยท่านตรวจสอบรายละเอียดจาก **“Cruise Compass”** ที่จะส่งถึงห้องพักให้ทุกท่านทุกวัน\*\*\* อีสระกับการพักผ่อนตามอัชฌาศัย **พร้อมชมการแสดงโชว์ชุดพิเศษที่ทางเรือได้จัดไว้ให้ชม (ทุกคืนแบบไม่ซ้ำกัน)**

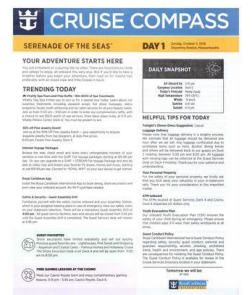

หมายเหตุ...ในแต่ละวันท่านสามารถศึกษากิจกรรมต่าง ๆ ได้จากจดหมายข่าวรายวัน “Cruise Compass” ที่ทางเรือจะส่งมาให้ท่านได้อ่านล่วงหน้าทุกคืน โดยจะนำส่งไว้ที่ห้องนอนของท่าน ซึ่งรายละเอียดทุกอย่างจะแนะนำไว้ในจดหมายข่าวรายวัน เช่น ท่านควรแต่งตัวอย่างไร กิจกรรมตั้งแต่เช้าจรดเย็น รายการ



การบันเทิงต่าง ๆ เป็นต้น เพราะทุกไมล์ทะเลที่เรือแล่นไปนั้น กิจกรรมต่าง ๆ ที่วางไว้อย่างเต็มที่ก็จะดำเนินไปจนทำให้แต่ละวันผ่านไปอย่างรวดเร็ว

**พักที่: Royal Caribbean “Ovation of the Seas” บนเรือสำราญสุดหรูระดับ 5 ดาว(1)**

**17.45 เรือสำราญออกเดินทางจากท่าเรือ แวนคูเวอร์**

**วันศุกร์ที่ 10 พ.ค.67(4) เรือนำคณะล่องทะเลใน(Inside Passage สนุกสนานกับกิจกรรมบนเรือ)**

เช้า ๑๐ บริการอาหารมื้อเช้า ณ ภัตตาคารบนเรือสำราญ

วันนี้เรือจะวิ่งขึ้นเหนือ(Nortbound Glacier) โดยใช้เส้นทางทะเลใน หรือ “Inside Passage” เป็นเส้นทางเกาะชายฝั่ง สองด้าน สภาพภูมิประเทศที่เกิดจะกัดเซาะของธารน้ำแข็งเมื่อหลายล้านปีที่ผ่านมา เส้นทางนี้ทอดตัวจากอกลาสก้าตะวันออกเฉียงใต้ ผ่านแคว้นบริติชโคลัมเบีย ตะวันตก ของแคนาดา ไปจนถึงรัฐวอชิงตันตะวันตกเฉียงเหนือในสหรัฐอเมริกา เรือที่ใช้เส้นทางนี้ จะสามารถหลีกเลี่ยงสภาพอากาศเลวร้ายในมหาสมุทร



เปิดและได้ชมวิวที่สวยงามไปพร้อมๆกัน ในวันอากาศดีท่านอาจโชคดีได้เห็น ปลาวาฬ และปลาโลมาว่ายน้ำอยู่ใกล้ลำเรือ

เที่ยง

๑๐) บริการอาหารมื้อกลางวัน ณ ภัตตาคารบนเรือสำราญ

**วันนี้เชิญท่านสมาชิกพักผ่อนอย่างอิสระกับบริการ และกิจกรรมบันเทิงต่าง ๆ มากมายบนเรือ เช่น**

- ห้องบุฟเฟต์นานาชาติ (บริการ 24 ชั่วโมง) ห้องอาหารอิตาเลียน ห้องอาหารญี่ปุ่น
- บาร์เครื่องดื่ม บาร์ไอศกรีม บาร์กริลล์ ฮอทด็อก แฮมเบอร์เกอร์
- ห้องฟังเพลง ห้องเลาจน์ห้องโชว์ และการแสดงที่พร้อมด้วยระบบแสง สี เสียง
- โรงภาพยนตร์ ห้องคาสีโน ห้องเกมส์ และเครื่องเล่น Simulator
- อินเทอร์เน็ต คาเฟ่
- สโมสรสำหรับเด็กเล็ก
- สระว่ายน้ำ, สระน้ำวน, เซาวน่า, ห้องนวด, ห้องยิม, ห้องเสริมสวย
- สนามกอล์ฟคอมพิวเตอร์ คอร์ทเทนนิส, บาสเก็ตบอลและวอลเลย์บอล
- ห้องสมุด, ห้องทำพิธีแต่งงาน, ห้องแพทย์
- ร้านค้าปลอดภาษีร้านสรรพสินค้าและของที่ระลึก
- ห้องแสดงภาพเขียนศิลปะ

ค่ำ ๑๐) บริการอาหารมื้อค่ำ ณ ภัตตาคารบนเรือสำราญ พร้อมชมการแสดงโชว์ชุดพิเศษ

**พักที่: Royal Caribbean “Ovation of the Seas” บนเรือสำราญสุดหรูระดับ 5 ดาว(2)**

**วันเสาร์ที่ 11 พ.ค.67(5) เรือเทียบท่าที่เมืองซิดก้า – ล่องเรือชมปลาวาฬ – ชมเมือง**

เช้า ๑๐) บริการอาหารมื้อเช้า ณ ภัตตาคารบนเรือสำราญ

**\*\*\* วันนี้เรือเทียบท่าตั้งแต่วันที่ 11.00 – 19.00 น. \*\*\***



11.00 เรือเข้าเทียบท่าที่ “เมืองซิดกา” (Sitka) เป็นเมืองท่าที่สำคัญในอลาสก้า เคยเป็นส่วนหนึ่งของประเทศรัสเซียจนถึงปี ค.ศ.1867 มีมหาวิหารออร์โธดอกซ์ แห่ง เซนต์ ไมเคิล มียอดโดมทรงหัวหอม บ้านของบิชอปแห่งรัสเซียในปี พ.ศ. 2385 อยู่ใกล้ๆ ในตัวเมืองมีอุทยานประวัติศาสตร์แห่งชาติซิดกา เป็นสถานที่ที่รัสเซียพ่ายแพ้ต่อชนพื้นเมืองทลิงกิต และมีทางเดินที่มีเสาโทเท็ม(Totem Pole) กระจายอยู่ทั่วไป ซิดกาเป็นเมืองที่อยู่ในบริเวณ “Inside Passage” เพียงแห่งเดียวที่อยู่ริมมหาสมุทรแปซิฟิก ทางตะวันตกของเกาะบารานอฟ(Baranof Island) มีวิวของ Mount Edgecumbe ที่สวยงาม มีผู้อยู่อาศัยประมาณ 8,500 คน เป็นที่รู้จักจากวัฒนธรรม คนพื้นเมืองชาวเผ่าทลิงกิต และมรดกตกทอดอันงดงามของรัสเซีย



**\*\*\* รวมทัวร์ล่องเรือชมปลาวาฬ \*\*\***

นำท่านล่องเรือชมปลาวาฬ โดยเรืออร์ชจะล่องผ่าน่านน้ำ ซึ่งเป็นแหล่ง อาศัยของสัตว์น้ำนานาชนิด เช่น ปลาวาฬ เพชฌฆาต สิงโตทะเล แมวน้ำ ปลาโลมา และปลาวาฬหลังค่อม รวมถึงนกอินทรีหัวล้านที่คอยบินโฉบเฉี่ยวไปมาปรากฏให้เห็นอยู่บ่อยครั้ง นำท่านสัมผัสประสบการณ์ล่องเรือชมปลาวาฬ โดยบริเวณแหลมอเล็กซานเดอร์ นับเป็นจุดที่ดีที่สุด ในการ ล่องเรือชมปลาวาฬ ได้เวลานำท่านกลับขึ้นฝั่ง อีสระให้ท่านได้เดินเล่นบริเวณท่าเรือที่มีร้านค้าและร้านของฝาก ของที่ระลึกจำหน่ายให้นักท่องเที่ยวมากมาย



**หมายเหตุ สำหรับท่านที่กลับขึ้นไปเดินเล่นบนฝั่ง ท่านจะต้องกลับมาขึ้นเรืออย่างน้อย 1 ชั่วโมงก่อนเรือออกจากท่า**

**ค่า ๑๐๑ บริการอาหารมื้อค่ำ ณ ภัตตาคารบนเรือสำราญ / อีสระกับการพักผ่อนตามอัธยาศัย พร้อมชมการแสดงโชว์ชุดพิเศษที่ทางเรือได้จัดไว้ให้ชม (ทุกคืนแบบไม่ซ้ำกัน)**

**พักที่: Royal Caribbean “Ovation of the Seas” บนเรือสำราญสุดหรูระดับ 5 ดาว(3)**

## 19.00 เรือออกเดินทางสู่ “เมืองจูโน” (Juneau)

วันอาทิตย์ที่ 12 พ.ค.67(6) เทียบท่าเมืองจูโน(เมืองหลวง) – ชมเมือง – นั่งกระเช้าชมวิ

เช้า ๑๐) บริการอาหารมือเช้า ณ ภัตตาคารบนเรือสำราญ

**\*\*\* วันนี้เรือเทียบท่าตั้งแต่เวลา 09.00 – 21.00 น. \*\*\***

09.00 น. เรือเข้าเทียบท่าที่ “เมืองจูโน” (Juneau) เมืองหลวงของมลรัฐอลาสก้า ที่เต็มไปด้วยทิวทัศน์อันงดงาม ด้วยเสน่ห์

ของธรรมชาติและวัฒนธรรมที่ผสมผสานกันอย่างกลมกลืน จูโน เป็นเมืองที่ตั้งอยู่ระหว่างเทือกเขาและทะเลทำให้

เป็นเมืองที่เข้าถึงได้ยากในทางบกถูกค้นพบในช่วงยุคตื่นทองปี ค.ศ.1880 ในอดีตเป็นเมืองศูนย์กลางแห่งการค้าของอันมั่งคั่งก่อนจะกลายเป็น เมืองหลวงของมลรัฐอลาสก้า ในเวลาต่อมา นอกจากนี้ “จูโน” ยังเป็นเมืองที่มี “ธารน้ำแข็ง” มากที่สุดแห่งหนึ่งของอลาสก้า ที่สำคัญได้แก่ “ธารน้ำแข็งเมนเดนฮอลล์” Mendenhall Glacier ซึ่งเป็นธารน้ำแข็งที่ขึ้นชื่อว่า “สวยที่สุด” แห่งหนึ่งเท่าที่ค้นพบกันมา...จากนั้นอิสระให้ขึ้นฝั่งชมเมืองจูโนและช้อปปิ้งของที่ระลึกพื้นเมือง



09.00 น. เชิญทุกท่านพร้อมกัน ณ ล็อบบี้เรือ เพื่อ

เตรียมตัวขึ้นสู่ฝั่ง นำท่านสมาชิกขึ้นรถกระเช้าไฟฟ้าสู่ยอดเขา เม้าท์ โรเบิร์ต (**Mount Roberts Tramway**) ที่มีความสูงกว่า 1,800 ฟุตเหนือพื้นดิน เปิดโอกาสให้ได้ชื่นชมทิวทัศน์ที่งดงามของเมืองหลวงจูโนได้อย่างกว้างไกล **(รวมในค่าทัวร์แล้ว)**



เที่ยง ๑๐) บริการอาหารมือกลางวัน ณ ภัตตาคารบนเรือสำราญ

**\*\*\* ท่านสามารถเดินเที่ยวชมเมืองหรือสามารถเลือกซื้อทัวร์ชายฝั่งกับทางเรือสำราญ\*\*\***

เดินเที่ยวชมเมือง หรือท่านสามารถเลือกซื้อ Optional Tour

• **Mendenhall Glacier & Salmon Hatchery (4.25 Hours)** : นำท่านสมาชิกเข้าเยี่ยมชมสถานเพาะเลี้ยงพันธุ์ปลาแซลมอนเรียนรู้วงจรชีวิตของปลาแซลมอนที่น่ามหัศจรรย์ยิ่งนัก จากนั้นให้ท่านสมาชิกเดินชมธารน้ำแข็งเมนเดนฮอลล์ธารน้ำแข็งที่ขึ้นชื่อว่าสวยที่สุดเหนือคำบรรยาย

(ราคาผู้ใหญ่ประมาณท่านละ 80 USD / เด็กต่ำกว่า12ปี 35 USD)

• **Mount Roberts Tramway (1.30 Hours)** : นำท่านสมาชิกขึ้นรถกระเช้าไฟฟ้าสู่ยอดเขา เม้าท์ โรเบิร์ต ที่มีความสูงกว่า 1,800 ฟุตเหนือพื้นดิน เปิดโอกาสให้ได้ชื่นชมทิวทัศน์ที่งดงามของเมืองจูโนได้อย่างกว้างไกล

(ราคาผู้ใหญ่ประมาณท่านละ 37 USD / เด็กต่ำกว่า12ปี 28 USD)



- **Mendenhall Glacier Helicopter (2.25 Hours)** : นำท่านสมาชิกชมธรรมชาติของธารน้ำแข็งเมนเดลฮอลล์ ที่งามที่สุดแห่งหนึ่งของโลกด้วยการนั่งเฮลิคอปเตอร์ชมทัศนียภาพอันแสนมหัศจรรย์ ยกแก่การได้มาสัมผัส จากนั้นท่านจะมีโอกาสได้ลงเดินบนธารน้ำแข็งโดยมีผู้เชี่ยวชาญเป็นผู้นำทาง

(ราคาผู้ใหญ่ประมาณท่านละ 370 USD / ไม่มีราคาเด็ก)

อิสระให้ท่านเดินเล่นภายในตัวเมืองจูโน ซึ่งเรียกได้ว่าเป็นเมืองท่าและเมืองหลวงที่สำคัญของมลรัฐอลาสก้า เป็นเมืองหลวงที่ต้องเดินทางเข้าด้วยเรือตัวเมืองตั้งอยู่บริเวณตีนเขาที่ตั้งตระหง่านสูงถึง 4,000 ฟุต ถ้าไปเยือนในช่วงต้นๆของฤดูกาลล่องเรือสำราญ ท่านจะได้เห็นยอดเขาที่ปกคลุมด้วยหิมะและน้ำตกอันสวยงาม เมืองจูโน ถูกก่อตั้งขึ้นในยุคตื่นทองอลาสก้า ดังนั้นที่นี่จึงมีตึกโบราณช่องประวัติศาสตร์มากมาย และเปี่ยมไปด้วยสีสันสดใส

หมายเหตุ สำหรับท่านที่กลับขึ้นไปเดินเล่นบนฝั่ง ท่านจะต้องกลับมาขึ้นเรืออย่างน้อย 1 ชั่วโมงก่อนเรือออกจากท่า

หมายเหตุ...ทัวร์ชายฝั่งทั้งหมดเป็นทัวร์ที่ทางเรือสำราญจัดการทั้งหมด ทางบริษัทฯเพียงช่วยอำนวยความสะดวกในการจองให้ท่านเท่านั้น

☉ บริการอาหารมื้อค่ำ ณ ภัตตาคารบนเรือสำราญ / อิสระกับการพักผ่อนตามอัธยาศัย พร้อมชมการแสดงโชว์ชุดพิเศษที่ทางเรือได้จัดไว้ให้ชม (ทุกคืนแบบไม่ซ้ำกัน)

**พักที่: Royal Caribbean “Ovation of the Seas” บนเรือสำราญสุดหรูระดับ 5 ดาว(4)**

**21.00 เรือออกเดินทางสู่ “เมืองสแกกเวย์” (Skagway)**

**วันจันทร์ที่ 13 พ.ค.67(7) เทียบท่าเมืองสแกกเวย์ – ชมเมือง**

☉ บริการอาหารมื้อเช้า ณ ภัตตาคารบนเรือสำราญ

**\*\*\* วันนี้เรือเทียบท่าตั้งแต่เวลา 07.00 – 20.00 น. \*\*\***

07.00 น. เรือเข้าเทียบท่า “สแกกเวย์” Skagway เมืองแห่งขุมทองในอดีต เป็นเมืองท่าและเป็นประตูต้อนรับผู้ที่จะเดินทาง

ไปแสวงโชค ที่ทุ่งทอง “คลอนไดค์” Klondike Gold Fields ในเขตประเทศแคนาดาเมื่อประมาณ 100 ปีก่อน โดยมีทางรถไฟสาย “ไวท์พาส” และ “ยูคอนรูต” White Pass and Yukon Railway ที่พานักแสวงโชคเดินทางตัดข้ามขุนเขา และหุบเขา เข้าสู่ผืนทลยูคอนของแคนาดา ปัจจุบันเหลือเพียงความทรงจำ และนำบรรยากาศเก่ามาใช้ต้อนรับนักท่องเที่ยวที่มากับเรือสำราญในช่วงฤดูร้อน



ตัวเมืองอยู่ใกล้จากท่าเรือเพียงเดินราว 10 – 15 นาทีก็ถึง เป็นเมืองเล็กๆ ที่ให้บรรยากาศแบบหนังคาวบอย ตะวันตก และยังคงรักษาสภาพไว้เหมือนในยุคตื่นทอง เช่น บ้านไม้สองชั้นทาสีสดใส ชาลอน ร้านเหล้า ร้านขายของที่ระลึกมากมาย ฯลฯ

08.00 น. เชิญทุกท่านพร้อมกัน ณ ล็อบบี้เรือ เพื่อเตรียมขึ้นสู่ฝั่ง นำท่านเดินสู่สถานีรถไฟเมืองสแกกเวย์

09.00 น. นำท่านโดยสารรถไฟชมวิวยาวไวท์ พาส (White Pass Scenic Railway) รถไฟรถไฟสายไวท์พาสและยูดอน ซึ่ง

เป็นรถไฟสายประวัติศาสตร์  
ในยุคต้นทอง ให้ท่านได้ชื่นชม  
กับทัศนียภาพตามหุบเขาและ  
ธรรมชาติที่งดงามสู่ยอดเขา  
ไวท์ พาส นับเป็น  
ประสบการณ์ที่ทุกท่านจะมีลิ้ม  
เลือนดื่มด่ำกับทิวทัศน์ภูเขาอัน  
น่าทึ่งของสแกกเวย์ ผ่านพื้นที่  
ประวัติศาสตร์แห่งยุคต้นทอง  
เพลิดเพลินกับทัศนียภาพแบบ  
พาโนรามาอันงดงามขณะนั่ง



ในรอรางโบราณ ผ่านป่าดิบที่สูงเสียดฟ้าและยอดเขาที่ปกคลุมด้วยหิมะ เวลาประมาณสามชั่วโมง รถไฟจะกลับเข้าสู่  
เมืองสแกกเวย์ประมาณ 12.30 น. **(รวมในราคาทัวร์แล้ว)**

เที่ยง

**☉ บริการอาหารมื้อกลางวัน ณ ภัตตาคารบนเรือสำราญ**

อิสระทุกท่านชมตัวเมืองสแกกเวย์ ซึ่งอยู่ห่างจากท่าเทียบเรือเพียง 5-10 นาทีเท่านั้น เมืองเล็กๆ ที่ให้บรรยากาศแบบ  
ควายบอยตะวันตก แม้เวลาจะผ่านไปนานแต่เมืองสแกกเวย์ยังคงรักษาสภาพเมืองในยุคต้นทองได้เป็นอย่างดี ให้ท่าน  
ได้ชม บ้านไม้สองชั้น ร้านค้า ร้านอาหาร ที่ทาสีสันสดใส อิสระให้ท่านช้อปปิ้งตามอัธยาศัยจนถึงเวลานัดหมาย (ท่าน  
จะต้องขึ้นเรือประมาณ 1 ชั่วโมงก่อนเวลาเรือออกจากท่า)

**เดินเที่ยวชมเมือง หรือท่านสามารถเลือกซื้อ Optional Tour**

- **To The Summit (1.30 Hours)** : เดินทางโดยรถแวนลัดเลาะไปตามเส้นทางขุดทองสู่ยอดเขา ไวท์พาส ชมมิต ซึ่ง  
สูงกว่า ระดับน้ำทะเล 3,292 ฟุต (ราคาผู้ใหญ่ประมาณท่านละ 37 USD / เด็กต่ำกว่า 12 ปี 20 USD)
- **Dog Sledding & Glacier Flightseeing (2.00-2.30 Hours)** : เดินทางโดยการนั่งเฮลิคอปเตอร์สู่แคมป์สุนัขที่  
เดนเวอร์กลาเซีย พร้อมชมวิธีการควบคุมสุนัขลากเลื่อนจากไกด์ผู้เชี่ยวชาญ และได้ประสบการณ์จากการนั่งเลื่อน  
ท่ามกลางบรรยากาศที่แสนเย็นสดชื่นสุดยอดของการผจญภัย (ราคาผู้ใหญ่ประมาณท่านละ 549.95 USD / ไม่มี  
ราคาเด็กและเด็กต้องอายุครบขึ้นไปจึงจะสามารถร่วมเดินทางได้)

หมายเหตุ สำหรับท่านที่กลับขึ้นไปเดินเล่นบนฝั่ง ท่านจะต้องกลับมาขึ้นเรืออย่างน้อย 1 ชั่วโมงก่อนเรือออกจากท่า  
หมายเหตุ...ทัวร์ชายฝั่งทั้งหมดเป็นทัวร์ที่ทางเรือสำราญจัดการทั้งหมด ทางบริษัทฯ เพียงช่วยอำนวยความสะดวกในการจองให้  
ท่านเท่านั้น

**พักที่: Royal Caribbean “Ovation of the Seas” บนเรือสำราญสุดหรูระดับ 5 ดาว(5)**

**20.00 น. เรือออกเดินทางสู่ “จุดชมวิวยอนดิลีอท์ทอาร์ม และ ชาร์นัวแข็งดาเวส กลาเซียร์”**

## วันอังคารที่ 14 พ.ค.67(8) จุดชมวิวเอนดิค็อตท์ อาร์ม – ธารน้ำแข็งดาวเวส กลาเซียร์ – เค็ทชิกเคน

เช้า ๑๐ | บริการอาหารมื้อเช้า ณ ภัตตาคารบนเรือสำราญ  
อิสระให้ท่านเพลิดเพลินกับกิจกรรมอันหลากหลายที่มีบนเรือ ไม่ว่าจะเป็นการออกกำลังกายในห้องฟิตเนส หรือวิ่งออกกำลังกายรอบๆ ตัวเรือ ผ่อนคลายอิริยาบถที่ Stream room / Sauna เพลิดเพลินกับการแสดง กิจกรรมและเกมส์ต่างๆ หรือเลือกพักผ่อนที่ห้องสมุดและมุมสงบต่างๆ พร้อมสัมผัสกับความสดชื่นของธรรมชาติ ริมฝั่งที่อุดมสมบูรณ์ด้วยป่าสนอายุนับร้อยปี บนเรือยังมีอาหารเลิศรสบริการท่านอย่างไม่ขาดตอน

เที่ยง ๑๐ | บริการอาหารมื้อกลางวัน ณ ภัตตาคารบนเรือสำราญ

**\*\*\* วันนี้เรือเข้าบริเวณจุดชมวิวเอนดิค็อตท์ อาร์ม และ ธารน้ำแข็งดาวเวส กลาเซียร์ 07.00 – 11.59 น. \*\*\***

เรือเริ่มล่องเข้าสู่ บริเวณเอนดิค็อตท์ อาร์ม(ลักษณะเหมือนผยอร์ดแต่มีระยะที่สั้นกว่า) และธารน้ำแข็ง ดาวเวส กลาเซียร์ (Dawes Glacier) ซึ่งเป็นธารน้ำและจุดชมวิวแบบอันซีนมากที่สุดในทวีปอเมริกาเหนือ ให้ท่านได้



สัมผัสประสบการณ์ และชมวิวทิวทัศน์ที่สวยงามที่สุดของธารน้ำแข็งยักษ์ใหญ่สีน้ำเงินอ่อนขนาด 1,350 ตารางไมล์ วันนี้เป็นอีกวันที่ท่านจะได้สัมผัสกับความงดงาม ความมหัศจรรย์ของภูเขาน้ำแข็งที่งดงามและยิ่งใหญ่ที่สุดแห่งหนึ่งในทวีปอเมริกาเหนือ หากโชคดีท่านจะได้ยินเสียงการแยกตัวของแผ่นน้ำแข็งตกลงสู่พื้นน้ำ เป็นเสียงอันกึกก้องราวเสียงฟ้าร้องคำราม และเป็นช่วงเวลาที่จะสะกดทุกท่านไว้กับก้อนน้ำแข็งมหึมาที่พังถล่มลงสู่พื้นน้ำเสียงกังวาล เรียกได้ว่าเป็นปรากฏการณ์ธรรมชาติที่ได้ปั้นแต่งขึ้นมาให้ท่านได้ชมและจะหาที่ใดเปรียบมิได้ อิสระให้ท่านได้สัมผัสกับทัศนียภาพและความงดงามของทุ่งน้ำแข็ง พร้อมเก็บภาพความประทับใจตามอัชฌาศัย

ค่ำ ๑๐ | บริการอาหารมื้อค่ำ ณ ภัตตาคารบนเรือสำราญ **พร้อมชมการแสดงโชว์ชุดพิเศษ**

**พักที่: Royal Caribbean “Ovation of the Seas” บนเรือสำราญสุดหรูระดับ 5 ดาว(6)**

**11.59 เรือออกเดินทางสู่ “เมืองเค็ทชิกเคน” (Ketchikan)**

## วันพุธที่ 15 พ.ค.67(9) เค็ทชิกเคน – ชมเมือง

เช้า ๑๐ | บริการอาหารมื้อเช้า ณ ภัตตาคารบนเรือสำราญ

**\*\*\* วันนีเรือเทียบท่าตั้งแต่เวลา 08.00 – 20.00 น. \*\*\***

**08.30 น.** เชิญทุกท่านพร้อมกัน ณ ลีบบี่เรือ เพื่อเตรียมขึ้นสู่ฝั่ง เรือเข้าเทียบท่า “เค็ทซิคเคน” Ketchikan เมืองนี้ตั้งอยู่เชิง

เขาริมฝั่งแม่น้ำ เป็นเมืองเล็กๆ ที่มีเสน่ห์ โดยเฉพาะอย่างยิ่งหมู่บ้านดั้งเดิมของชนพื้นเมืองที่สร้างสรรค์งานศิลปะเสาโทเท็มของ อินเดียนแดงเผ่าทลิงกิต นำท่านสู่ **เมืองเค็ทซิคเคน** ชุมชนแห่งแรกของรัฐอลาสก้า ปัจจุบันจัดเป็นเมืองที่

ใหญ่เป็นอันดับสี่ของรัฐ และเป็นเมืองที่รู้จักกันดีของ

นักท่องเที่ยวท้องถิ่นและต่างชาติน่า เป็นเมืองแห่งเสา

แกะสลัก (Totem Poles) ที่มากที่สุดในโลกในอดีตเสา

แกะสลักนี้ถือเป็นสัญลักษณ์ของชนเผ่าพื้นเมืองอเมริกัน

ทางตอนเหนือ และถือเป็นสัญลักษณ์ทางศาสนา ที่พวก

เขาให้ความเคารพ แต่ต่อมาในยุคที่มีการเผยแพร่ศาสนา

คริสต์ เกิดความเข้าใจผิดทำให้คนส่วนใหญ่เผาเสา

เหล่านี้เป็นจำนวนมาก ปัจจุบันเสาแกะสลักนี้

เปรียบเสมือนบิลบอร์ดหรือสัญลักษณ์ที่ใช้เล่าเรื่องราว

ประวัติศาสตร์เป็นมาต่างๆ ในอดีต เมืองเค็ทซิคเคนเคยได้

ชื่อว่าเป็นเมืองหลวงแห่งแชนมอน ในอดีตเมืองนี้ถูกจัด

ให้เป็นเมืองแห่งสวรรค์ของนักตกปลาและกลุ่มคนที่ชื่นชอบ

ธรรมชาติ ทำให้ในช่วงฤดูร้อนเมืองนี้จะหนาแน่นไปด้วยนักท่องเที่ยวจากทั่วโลก จนส่งผลให้ปริมาณ

ปลาแซลมอนลดลงเป็นจำนวนมาก อีกทั้งพื้นที่ของป่าไม้ก็ลดลงเนื่องจากประชากรท้องถิ่นทำการตัดไม้ เพื่อมาสร้าง

บ้านพักรองรับนักท่องเที่ยวที่เพิ่มมากขึ้นทุกๆ ปี ปัจจุบันทั้งหน่วยงานภาครัฐและประชากรท้องถิ่นต่างพยายามที่จะ

อนุรักษ์ให้เมืองนี้คงไว้ซึ่งบรรยากาศของเมืองเก่าแก่เช่นในอดีตเพื่อให้คนรุ่นหลังที่มาเที่ยวเมืองนี้ สามารถรับรู้ถึง

บรรยากาศในประวัติศาสตร์ได้ไม่มากนักน้อย นำท่านเที่ยวชมย่าน ไฟแดงที่โด่งดังในอดีต “**ครีก สตรีท (Creek Street)**”

เป็นที่ชุมนุมของนักแสวงโชค และนักเดินเรือในยุคตื่นทอง เป็นย่านอาคารเก่าที่ทางเดินและบ้านเรือนสร้าง

อยู่เหนือลำธารหรือเชิงเขา มีสถานที่ประวัติศาสตร์ “**บ้านของดอลลี่**” สถานที่หาความสำคัญของชายหนุ่มในอดีต

อิสระให้ขึ้นฝั่งชมเมืองเค็ทซิคเคน และชื่อของพื้นเมืองตามอชยาชัย พร้อมเก็บภาพความน่ารักและความสวยงามของ

เมืองเค็ทซิคเคน ได้เวลานำท่านกลับสู่ท่าเรือ

เที่ยง

☉ **บริการอาหารมื้อกลางวัน ณ ภัตตาคารบนเรือสำราญ**

**เดินเที่ยวชมเมือง หรือท่านสามารถเลือกซื้อ Optional Tour**

• **Totem & Town Tour (2.30 Hours)** : ท่านจะได้นั่งรถโค้ชชมรอบเมืองเค็ทซิคเคน ชมอุทยาน โทเท็ม ไบท์ ศึกษาความเป็นมาของเสาสลักที่มีความหมายบ่งบอกถึงวัฒนธรรมความเป็นอยู่และขนบธรรมเนียม ประเพณี

(ราคาผู้ใหญ่ประมาณท่านละ 39 USD / เด็กต่ำกว่า 12 ปี 22 USD)

• **Misty Fjords Seaplane (2.00 Hours)** : ประสบการณ์ที่ท่านจะได้สัมผัสกับการนั่ง Float Plane ชมมิสต์ไฟยอร์ดที่แผ่อณาบริเวณกว่า 2 ล้านเอเคอร์ชมผาแกรนิตที่งดงาม น้ำตกสูงกว่า 1,000 ฟุต ทะเลสวยใสดังผลึกแก้ว และทะเลหมอกสวยที่ปกคลุมความงามของธรรมชาติราวป่าหิมพานต์ในฝัน

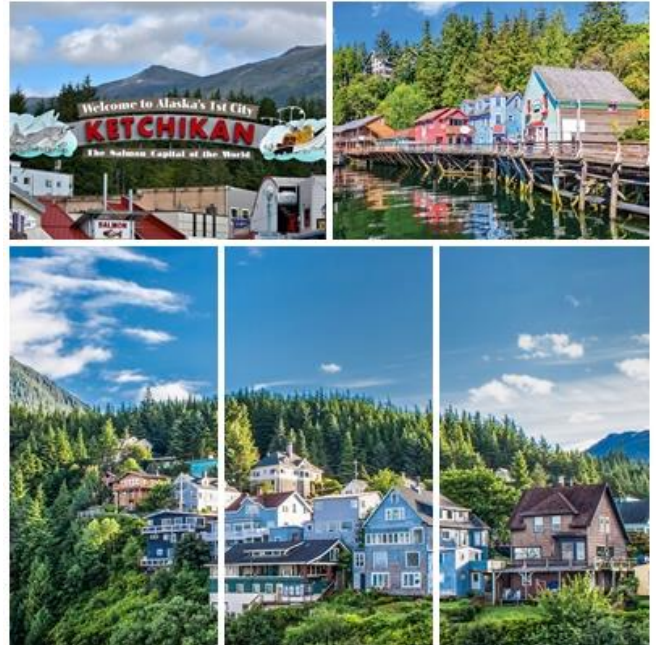

(ราคาผู้ใหญ่ประมาณท่านละ 269.95 USD / ไม่มีราคาเด็ก)

- **Alaska Bear Adventure (3.25 Hours)** : เป็นรายการที่ทำท่ายและค่อนข้างจำกัดจำนวนนักท่องเที่ยวเพื่อรักษาความเป็นธรรมชาติไว้ให้ยาวนานที่สุด ทัวร์เริ่มด้วยการพาท่านนั่ง Float Plane สู่ถ้ำจุดที่สามารถชมหมีได้อย่างชัดเจน จากนั้นพาท่านสู่ลุ่มธารมาร์กัวร์เร็ด ซึ่งเป็นที่ที่หมีสีน้ำตาลจะมุดจับปลาแซลมอนเป็นอาหารนับเป็นความตื่นตาตื่นใจที่คุณจะประทับใจไม่รู้ลืม

(ราคาผู้ใหญ่ประมาณท่านละ 399 USD / ไม่มีราคาเด็ก)

หมายเหตุ สำหรับท่านที่กลับขึ้นไปเดินเล่นบนฝั่ง ท่านจะต้องกลับมาขึ้นเรืออย่างน้อย 1 ชั่วโมงก่อนเรือออกจากท่า  
หมายเหตุ...ทัวร์ขายส่งทั้งหมดเป็นทัวร์ที่ทางเรือสำราญจัดการทั้งหมด ทางบริษัทฯ เพียงช่วยอำนวยความสะดวกในการจองให้ท่านเท่านั้น

ค่า **☉ บริการอาหารมื้อค่ำ ณ ภัตตาคารบนเรือสำราญ / อิสระกับการพักผ่อนตามอัธยาศัย พร้อมชมการแสดงโชว์ชุดพิเศษที่ทางเรือได้จัดไว้ให้ชม (ทุกคืนแบบไม่ซ้ำกัน)**

**พักที่: Royal Caribbean “Ovation of the Seas” บนเรือสำราญสุดหรูระดับ 5 ดาว(7)**

**20.00 เรือออกเดินทางสู่ “เมืองซีแอตเติล” (Seattle, USA)**

**วันพฤหัสบดีที่ 16 พ.ค.67(10) เรือนำคณะล่องทะเล(สนุกสานกับกิจกรรมบนเรือ)**

- เช้า **☉ บริการอาหารมื้อเช้า ณ ภัตตาคารบนเรือสำราญ**
- วันนี้เชิญท่านสมาชิกพักผ่อนอย่างอิสระกับบริการ และกิจกรรมบันเทิงต่าง ๆ มากมายบนเรือ อาทิเช่น
  - ห้องบุฟเฟต์นานาชาติ (บริการ 24 ชั่วโมง) ห้องอาหารอิตาเลียน ห้องอาหารสไตน์นิวอร์ลินส์
  - บาร์เครื่องดื่ม บาร์ไอศกรีม บาร์กริลล์ ฮอทด็อก แสมเบอร์เกอร์
  - ห้องฟังเพลง ห้องเลาจน์ห้องโชว์ และการแสดงที่พร้อมด้วยระบบแสง สี เสียง
  - โรงภาพยนตร์ ห้องคาสีโน ห้องเกมส์ และเครื่องเล่น Simulator
  - อินเทอร์เน็ต คาเฟ่
  - สโมสรสำหรับเด็กเล็ก
  - สระว่ายน้ำ สระน้ำวน เซาวน่า ห้องนวด ห้องยิม ห้องเสริมสวย
  - สนามกอล์ฟคอมพิวเตอร์ คอร์ทแพตเทิลเทนนิส, บาสเก็ตบอลและวอลเลย์บอล
  - ห้องสมุด ห้องทำพิธีแต่งงานห้องแพทย์
  - ร้านค้าปลอดภาษีร้านสรรพสินค้าและของที่ระลึก
  - ห้องแสดงภาพเขียนศิลปะ

เที่ยง **☉ บริการอาหารมื้อกลางวัน ณ ภัตตาคารบนเรือสำราญ**

ค่ำ **☉ บริการอาหารมื้อค่ำ ณ ภัตตาคารบนเรือสำราญ พร้อมชมการแสดงโชว์ชุดพิเศษ**

**พักที่: Royal Caribbean “Ovation of the Seas” บนเรือสำราญสุดหรูระดับ 5 ดาว(8)**

หมายเหตุ...ก่อนเรือกลับเทียบท่าที่เมืองซีแอตเติล ในเย็นวันนี้ท่านจะได้รับป้ายผูกกระเป๋าสีต่างๆ ซึ่งเป็นตัวกำหนดลำดับการนำกระเป๋าลงจากเรือ ท่านจะต้องจัดกระเป๋าใบใหญ่วางไว้หน้าห้อง โดยแยกข้าวของเครื่องใช้ที่จำเป็นไว้ในกระเป๋า

เดินทางไปเล็ก เพราะเจ้าหน้าที่ของเรือจะมาเก็บกระเป๋าใบใหญ่ของท่าน ไปตั้งแถมกลางดึก และบัญชีค่าใช้จ่ายต่างๆ จะถูกส่งมาให้ท่านตรวจเช็คก่อนทำการชำระในวันรุ่งขึ้น สำหรับท่านที่ต้องการชำระผ่านบัตรเครดิต ทางบริษัทเรือจะชาร์จค่าใช้จ่ายผ่านบัตรเครดิตที่ท่านได้ให้หมายเลขไว้ในวันที่ท่านเช็คอินโดยอัตโนมัติ

**วันศุกร์ที่ 17 พ.ค.67(11) ซีแอตเติล – ชมเมือง – ช้อปปิ้ง Premium Outlet – สนามบิน**

**07.00 น. เดินทางถึงท่าเรือเมืองซีแอตเติล ประเทศสหรัฐอเมริกา**

**เช้า ๑๐ บริการอาหารเช้า ณ ภัตตาคารบนเรือสำราญ**

**09.00 น. นำท่านขึ้นฝั่งรอรับกระเป๋าสัมภาระ ณ อาคารท่าจอดเรือ**

จากนั้นนำท่านเที่ยวชม นครซีแอตเติล (Seattle) เมืองท่าชายฝั่งที่มีความสำคัญทางการท่องเที่ยวของ มลรัฐวอชิงตัน ประเทศสหรัฐอเมริกา อยู่ระหว่างมหาสมุทรแปซิฟิกและทะเลสาบวอชิงตัน อยู่ห่างจากชายแดน

สหรัฐอเมริกา - แคนาดา 154

กิโลเมตรเพียงเท่านั้น "นครซีแอตเติล" เป็นเมืองขนาดใหญ่พอสมควร พื้นที่ส่วนใหญ่ของเมืองล้วนเต็มไปด้วยตึกระฟ้าและความโรแมนติกของแสงสีในยามค่ำคืน แต่หลายคนที่เคยมาเยือนเมืองนี้กลับเรียกขานเมืองนี้ว่า มหานครแห่งสีเขียว เนื่องจากเมืองเต็มไปด้วยพื้นที่สีเขียว



นอกจากนี้แล้วซีแอตเติล ยังได้รับการยกย่องจากสมาคมธุรกิจการท่องเที่ยวแห่งอเมริกา (ASTA) จากการจัดอันดับให้ซีแอตเติลเป็น 1 ใน 10 สถานที่ท่องเที่ยวยอดนิยมในสหรัฐอเมริกาอีกด้วย นำท่านเก็บภาพ สเปซ นีดเดิล (Space Needle) สัญลักษณ์ของซีแอตเติล สิ่งก่อสร้างที่มีความสูงถึง 520 ฟุต (160 เมตร) สเปซ นีดเดิล สร้างขึ้น ปี ค.ศ. 1962 เมื่อครั้งที่ซีแอตเติลได้เป็นเจ้าภาพจัดงาน World's Fair ภายในสเปซ นีดเดิล จะประกอบไปด้วยร้านขายของกระจุกกระจิก ร้านอาหารลอยฟ้า (Sky City restaurant) ที่สามารถชมวิวยาวของเมือง จากนั้นนำท่านสู่ย่านดาวทาวน์ (Downtown) ย่านธุรกิจที่สำคัญของซีแอตเติล ชมอาคาร บ้านเรือน และตึกที่มีความสำคัญทางด้านสถาปัตยกรรมที่ถือว่ามีความงดงามที่สุดของเมือง นำท่านเดินทางบริเวณสุดตลาดไพน์ เพลส (Pike Place Market)

ตลาดเก่าแก่คู่เมืองซีแอตเติล เดินชมบรรยากาศของพื้นที่เมือง เต็มไปด้วยตลาดผลไม้, ตลาดปลา, ตลาดดอกไม้ รวมทั้งสินค้าพื้นเมืองต่างๆ ให้ท่านได้เช็คอิน ณ ร้านสตาร์บัค แห่งแรกของโลก

**เที่ยง ๑๐ บริการอาหารกลางวัน ณ ภัตตาคาร**

**บ่าย นำท่านสู่ ซีแอตเติล พรีเมียม เอาท์เลต (Seattle Premium Outlet)** ซึ่งเป็นเอาท์เลตขนาดใหญ่ในซีแอต



เทิล มีร้านค้าเอาต์เลตกว่า 110 ร้าน ทั้ง Coach, Polo, Ralph Lauren, DKNY, Guess, Calvin Klien, Burberry, Banana Republic Factory, Adidas, Kate Spread, Kipling, Tumi, Samsonite และ อื่นๆอีกมากมาย อิสระให้ท่านช้อปปิ้งตามอัธยาศัย

ค่า **๒๐** บริการอาหารมือค้ำ ณ ภัตตาคาร / นำท่านออกเดินทางสู่สนามบินซีแอตเติล

**วันเสาร์ที่ 18 พ.ค.67(12) ซีแอตเติล – ไทยเป – กรุงเทพฯ**

01.50 น. ขึ้นฟ้าสู่กรุงเทพฯ โดยสายการบิน กรุงไทย โดยสายการบินอีวีเอ EVA → เที่ยวบินที่ BR025

**\*\*\* บินข้ามเส้นแบ่งเวลาสากล เวลาเปลี่ยน วันที่เปลี่ยน \*\*\***

**วันอาทิตย์ที่ 19 พ.ค.67(13) กรุงเทพฯ(สุวรรณภูมิ)**

05.10 น. เดินทางถึงสนามบินเอนาหยวน, กรุงไทย ประเทศไต้หวัน

08.25 น. ออกเดินทางสู่สนามบินสุวรรณภูมิ, กรุงเทพฯ โดย โดยสายการบินอีวีเอ EVA → เที่ยวบินที่ BR211

11.10 เดินทางถึงกรุงเทพฯ...โดยสวัสดิภาพพร้อมความประทับใจไม่รู้ลืม

\*\*\*\*\*

หมายเหตุ...โปรแกรมการเดินทางอาจเปลี่ยนแปลงได้ตามความเหมาะสม เนื่องจากสภาพ ลม ,ฟ้า , อากาศ,การล่าช้าอันเนื่องมาจากสายการบิน และสถานการณ์ในต่างประเทศที่ทางคณะเดินทางในขณะนั้น เพื่อความปลอดภัยในการเดินทาง บริษัทได้มอบหมายให้ หัวหน้าทัวร์ผู้นำทัวร์ มีอำนาจตัดสินใจ ณ ขณะนั้นทั้งนี้การตัดสินใจ จะคำนึงถึงผลประโยชน์ของหมู่คณะเป็นสำคัญ

\*\*\* หมายเหตุ... รายละเอียดและราคาทัวร์ชายฝั่ง (Shore Excursion) อาจมีการเปลี่ยนแปลง ได้ทั้งนี้ขึ้นอยู่กับบริษัทเรือโดยตรง สามารถเช็คราคาล่าสุดได้จากเว็บไซต์ <https://www.royalcaribbean.com/booked/shore-excursions> บริษัททัวร์มีหน้าที่อำนวยความสะดวกในการจองให้ท่านเท่านั้น

### อัตราค่าบริการปี 2024 รวมค่าวีซ่าแคนาดา ห้องพักในเรือแบบมีระเบียง (Balcony Cabin)

กำหนดการเดินทาง	ผู้ใหญ่	เด็กอายุต่ำกว่า 12 ปี	เด็กอายุต่ำกว่า 12 ปี	พักเดี่ยว
	พักห้องละ 2 ท่าน	พักกับผู้ใหญ่ 1 ท่าน	พักกับผู้ใหญ่ 2 ท่าน (เสริมเตียง)	
<b>07 – 19 พ.ค.2567</b>	205,900	205,900	205,900	69,900

**\*\*\* ราคานี้ทุกห้องพักมีระเบียง(Balcony) \*\*\***

หากท่านสนใจการเดินทางช่วงเดือนอื่น โปรดติดต่อสอบถามเจ้าหน้าที่ฝ่ายขาย

**\*\*\* ต้องการเดินทางโดยชั้นธุรกิจ (Business Class) กรุณาสอบถามราคาเพิ่มเติมจากเจ้าหน้าที่บริษัทฯ \*\*\***

➤ อัตราค่าบริการดังกล่าวยังไม่รวมค่าวีซ่าเข้าประเทศสหรัฐอเมริกา(ค่าใช้จ่าย 10,000 บาท)

## ข้อมูลห้องพักในเรือสำราญ Ovation of The Seas

# OVATION OF THE SEAS



BALCONY ROOM

- > กรุ๊ปหมู่คณะเดินทางตั้งแต่ 15 ท่านขึ้นไปสามารถกำหนดวันเดินทางตามความต้องการของหมู่คณะของท่าน
- > หมายเหตุ: โรงแรม ที่อเมริกาและแคนาดา ไม่มีห้องพักแบบ 3 เตียง สำหรับนอน 3 ท่าน แต่จะเป็นเตียงขนาดควีนไซท์สองเตียงในหนึ่งห้อง(ไม่มีเตียงเสริม)

## อัตราค่าบริการนี้รวม

- ❖ ค่าตัวเครื่องบินไป-กลับ กรุงเทพฯ-แวนคูเวอร์//ซีแอตเติล-กรุงเทพฯ
- ❖ ค่าโดยสารท่องเที่ยวเรือสำราญ ห้องพักแบบมีระเบียง(Balcony) พัก 2 ท่านต่อ 1 ห้อง ทั้งหมด 8 คืน
- ❖ ค่าโรงแรมที่พักตามระบุ หรือเทียบเท่าในระดับเดียวกัน โรงแรมส่วนใหญ่ในแคนาดาจะไม่มีเครื่องปรับอากาศ เนื่องจากอยู่ในแถบที่มีอุณหภูมิต่ำและราคาโรงแรมจะปรับขึ้น 3-4 เท่าตัว หากวันเข้าพักตรงกับงานเทศกาลเทรดแฟร์ หรือการประชุมต่างๆ อันเป็นผลที่ทำให้ต้องมีการปรับเปลี่ยนย้ายเมือง โดยคำนึงถึงความเหมาะสมเป็นหลัก

## ❖ รวมค่าธรรมเนียมในการยื่นวีซ่าแคนาดาและค่าธรรมเนียมวีซ่า(แบบอิเล็กทรอนิกส์)

\*\*\*\* เงื่อนไข ผู้ที่สามารถขอใบอนุญาตการเดินทางทางอิเล็กทรอนิกส์ (eTA) \*\*\*\*

1. เคยถือวีซ่าแคนาดา/เคยเข้าประเทศในช่วงไม่เกิน 10 ปีที่ผ่านมาหรือ ถือวีซ่าอเมริกาอยู่และยังไม่หมดอายุ
2. จำเป็นต้องเดินทางเข้าโดยเครื่องบินเท่านั้น
3. หมายกำหนดการจะอาศัย เพื่อธุรกิจ หรือท่องเที่ยวในแคนาดาไม่เกิน 6 เดือน

\*\*\* หมายเหตุ... หากคุณลูกค้าไม่มีคุณสมบัติตรงกับที่กล่าวไปข้างต้น คุณลูกค้าจำเป็นต้องขอวีซ่าเข้าแคนาดา เช่นเดิมมีค่าใช้จ่ายเพิ่มเติม 7,000.- บาท (ค่าวีซ่าและค่าบริการ)

- ❖ ค่าอาหารที่ระบุในรายการ ให้ท่านได้ลิศรสกับอาหารท้องถิ่นในแต่ละประเทศ
- ❖ ค่าบริการนำทัวร์โดยหัวหน้าทัวร์ผู้มีประสบการณ์นำเที่ยวให้ความรู้ และคอยดูแลอำนวยความสะดวกตลอดการเดินทาง 1 ท่าน
- ❖ ค่าประกันสุขภาพและอุบัติเหตุในการเดินทางวงเงินท่านละ 1,000,000.- บาท



- ❖ ถ่ายกระเป๋าใบใหญ่ท่านละ 2 ใบ น้ำหนักไม่เกินใบละ 20 กก. ส่วนกระเป๋าใบเล็กถือขึ้นเครื่องบินอยู่ในความดูแลของท่านเองไม่เกิน 7 กก.

❖ รวมค่าทิปพนักงานบริการในเรือ 130 USD

## อัตราค่าบริการนี้ไม่รวม

### ❖ ค่าธรรมเนียมการทำวีซ่า VISA เข้าประเทศอเมริกา

- ❖ ค่าภาษีมูลค่าเพิ่ม 7 % และค่าภาษีหัก ณ ที่จ่าย 3 %
- ❖ ค่าดำเนินการทำหนังสือเดินทาง (พาสปอร์ต)
- ❖ ค่าใช้จ่ายส่วนตัว อาทิ ค่าโทรศัพท์ , ค่าซักกรีด , ค่าเครื่องดืมและอาหารนอกเหนือจากที่ระบุในรายการ
- ❖ ค่าผูกพันของภยาน้ำมันที่ทางสายการบินแจ้งเปลี่ยนแปลงกะทันหัน
- ❖ ค่าทิปหัวหน้าทัวร์จากเมืองไทย 100 บาท / ท่าน / วัน (1,300 บาท หากท่านประทับใจในการบริการ)

### การจองและชำระเงิน

- ❖ กรุณาจองล่วงหน้าพร้อมชำระงวดแรก **100,000** บาท ก่อนการเดินทาง พร้อมพร้อมหนังสือเดินทาง และค่าใช้จ่ายส่วนที่เหลือกรุณาชำระก่อนการเดินทางไม่น้อยกว่า 30 วัน มิฉะนั้นจะถือว่าท่านยกเลิกการเดินทาง
- ❖ บริษัทฯ ขอสงวนสิทธิ์ยกเลิกการเดินทางก่อนล่วงหน้า 10 วัน ซึ่งจะเกิดขึ้นได้ก็ต่อเมื่อไม่สามารถทำวีซ่าได้อย่างน้อย 15 ท่าน และหรือ ผู้ร่วมเดินทางในคณะไม่สามารถผ่านการพิจารณาวีซ่าได้ครบ 15 ท่าน ซึ่งในกรณีนี้ ทางบริษัทฯ ยินดีคืนเงินให้ทั้งหมดหักค่าธรรมเนียมวีซ่า หรือจัดหาคณะทัวร์อื่นให้ ถ้าท่านต้องการ
- ❖ บริษัทฯ ขอสงวนสิทธิ์ที่จะเปลี่ยนแปลงรายละเอียดบางประการในทัวร์นี้ เมื่อเกิดเหตุจำเป็น สุดวิสัย จนไม่อาจแก้ไขได้ และจะไม่รับผิดชอบใดๆ ในกรณีที่สูญหาย สูญเสียหรือได้รับบาดเจ็บ ที่นอกเหนือความ รับผิดชอบของหัวหน้าทัวร์และเหตุสุดวิสัยบางประการเช่น การนัดหยุดงาน ภัยธรรมชาติ การจลาจล ต่างๆ
- ❖ เนื่องจากรายการทัวร์นี้เป็นแบบเหมาจ่ายเบ็ดเสร็จ หากท่านสละสิทธิ์การใช้บริการใดๆตามรายการ หรือถูกปฏิเสธการเข้าประเทศไม่ว่าในกรณีใดก็ตาม ทางบริษัทฯ ขอสงวนสิทธิ์ไม่คืนเงินในทุกกรณี
- ❖ เมื่อท่านได้ชำระเงินมัดจำหรือทั้งหมด ไม่ว่าจะเป็นการชำระผ่านตัวแทนของบริษัทฯ หรือชำระ โดยตรงกับทางบริษัท ทางบริษัทฯ จะขอถือว่าท่านรับทราบและยอมรับในเงื่อนไขต่างๆของบริษัทฯ ที่ได้ระบุไว้โดยทั้งหมด

### เงื่อนไขการยกเลิก

1. ยกเลิกก่อนการเดินทาง 40 วัน – คืนค่าใช้จ่ายทั้งหมด ยกเว้นกรู๊ปที่เดินทางช่วงวันหยุด หรือเงินมัดจำที่ต้องการันตีที่นึ่งกับสายการบิน หรือ กรู๊ปที่มีการการันตีมัดจำที่พักโดยตรงหรือโดยการผ่านตัวแทนในประเทศ หรือต่างประเทศและไม่อาจขอคืนเงินได้ (ค่าใช้จ่ายตามความเป็นจริง)
2. ยกเลิกก่อนการเดินทาง 20 – 39 วันขึ้นไป – เก็บค่าใช้จ่าย 50 % ของราคาทัวร์
3. ยกเลิกก่อนการเดินทาง 1 – 19 วัน – เก็บค่าบริการทั้งหมด 100 %

## เอกสารที่ใช้ประกอบในการยื่นวีซ่า VISA CANADA

- ❖ หนังสือเดินทางที่เหลืออายุใช้งานไม่ต่ำกว่า 6 เดือน และมีหน้าพาสปอร์ตว่างอย่างน้อย 5 หน้า
- ❖ รูปถ่ายสี (ต้องถ่ายไว้ไม่เกิน 3 เดือน ฉากหลังเป็นสีขาวเท่านั้น) ขนาด 2 นิ้ว จำนวน 3 รูป ขึ้นอยู่กับประเทศที่จะเดินทาง

❖ หลักฐานแสดงสถานะการทำงานตัวจริง 1 ชุด (ภาษาอังกฤษ)

\* คำขาย หลักฐานทางการค้า เช่น ใบรับรองจากกระทรวงพาณิชย์หรือใบทะเบียนการค้าที่มีชื่อผู้เดินทาง อายุย้อนหลังไม่เกิน 3 เดือนนับจากเดือนที่จะเดินทาง

\* พนักงานและผู้ถือหุ้น หนังสือรับรองการทำงานเป็นภาษาอังกฤษ

\* ข้าราชการและนักเรียน หนังสือรับรองจากต้นสังกัด

❖ หลักฐานแสดงฐานะการเงิน (สถานทูตไม่รับบัญชีกระแสรายวัน)

\* สำเนาสมุดเงินฝากประจำ หรือ ออมทรัพย์ โดยละเอียดทุกหน้า ย้อนหลัง 6 เดือน พร้อมด้วยหนังสือรับรองจากธนาคาร ครอบคลุมชื่อให้ตรงกับหน้าพาสปอร์ต และหมายเลขบัญชีเล่มเดียวกับสำเนาที่ท่านจะใช้ยื่นวีซ่า (ใช้เวลาดำเนินการขอ ประมาณ 5 วันทำการ)

\* เด็กใช้เอกสารร่วมกับบิดา-มารดา

\*สามี-ภรรยาที่มีการจดทะเบียนสมรส สามารถใช้เอกสารการเงินร่วมกันได้ แต่ให้ถ่ายสำเนาแยกคนละชุด

❖ กรณีเด็กอายุต่ำกว่า 20 ปีบริบูรณ์

หากเด็กไม่ได้เดินทางกับบิดา/มารดาคนใดคนหนึ่ง หรือบิดามารดาไม่ได้เดินทางทั้งสองคน ต้องมีจดหมายยินยอมให้เดินทางไปต่าง ประเทศจากบิดา & มารดา ซึ่งจดหมายต้องออกโดยที่ว่าการอำเภอ

❖ สำเนาบัตรประชาชน หรือ สำเนาสูติบัตร 1 ชุด

❖ สำเนาทะเบียนบ้าน 1 ชุด

❖ สำเนาทะเบียนสมรส หรือ ทะเบียนหย่า 1 ชุด

❖ สำเนาใบเปลี่ยนชื่อ-สกุล (ถ้ามี) 1 ชุด

❖ การบิดเบือนข้อเท็จจริงประการใดก็ตามอาจจะถูกระงับมิให้เดินทางเข้าประเทศในกลุ่มเซงเก้นเป็นการถาวร และถึงแม้ว่าท่านจะถูกปฏิเสธวีซ่าสถานทูตไม่คืนค่าธรรมเนียมที่ได้ชำระไปแล้วและหากต้องการขอยื่นคำร้องใหม่ก็ต้องชำระค่าธรรมเนียมใหม่ทุกครั้ง

❖ หากสถานทูตมีการสุ่มเรียกสัมภาษณ์บางท่าน ทางบริษัทฯขอความร่วมมือในการเชิญท่านไปสัมภาษณ์ตามนัดหมายและโปรดแต่งกายสุภาพ ทั้งนี้ทางบริษัทฯ จะส่งเจ้าหน้าที่ไปอำนวยความสะดวก และประสานงานตลอดเวลาและหากสถานทูตขอเอกสารเพิ่มเติมทางบริษัทฯใคร่ขอรบกวนท่านจัดส่งเอกสารดังกล่าวเช่นกัน

❖ กรณีที่ท่านยกเลิกการเดินทางภายหลังจากได้วีซ่าแล้ว ทางบริษัทฯขอสงวนสิทธิ์ในการแจ้งสถานทูตยกเลิกวีซ่าของท่าน เนื่องจากการขอวีซ่าในแต่ละประเทศจะถูกบันทึกไว้เป็นสถิติในนามของบริษัทฯ

❖ ทางสถานทูตจะรับพิจารณาเฉพาะท่านที่มีเอกสารพร้อมและมีความประสงค์ที่จะเดินทางไปท่องเที่ยวยังประเทศตามที่ระบุเท่านั้น การปฏิเสธวีซ่าอันเนื่องมาจากหลักฐานในการขอขึ้นวีซ่าปลอมหรือผิดวัตถุประสงค์ในการยื่นขอวีซ่าท่องเที่ยว ทางบริษัทฯ ขอสงวนสิทธิ์ในการคืนเงิน โดยจะหักค่าใช้จ่ายที่เกิดขึ้นจริงและจะคืนให้ท่านหลังจากตัววีซ่าออกเดินทางภายใน 20 วัน โปรแกรมการเดินทางอาจเปลี่ยนแปลงได้ตามความเหมาะสม ทั้งนี้จะคำนึงถึงประโยชน์และความปลอดภัยของผู้เดินทางเป็นหลัก

\*\*\*\*\*